

Le petit héminois



Guide de la petite enfance de 0 à 6 ans



Édition 2011

Structures
d'Accueil

Parents/
enfants

Les Ecoles
Maternelles

Accueil de
Loisirs

Sport et
Culture

Santé

Infos
Pratiques

Comité de Coordination Petite Enfance

Constitué en 2006, le Comité de Coordination Petite Enfance est un outil d'aide à la décision, et peut à ce titre formuler des propositions. Son Comité Technique est composé de professionnels de l'accueil de la Petite Enfance et des institutions ayant compétence en matière de Petite Enfance (structures d'accueil petite enfance municipales et associatives - Conseil Général - Caisse d'Allocations Familiales...).

Ce comité est destiné à globaliser et à mettre en cohérence la politique petite enfance de la commune afin d'apporter la meilleure réponse possible aux demandes des familles pour notamment :

- assurer une continuité de l'accueil,
- assurer une veille de la demande,
- optimiser la capacité d'accueil existante,
- coordonner les actions et développer le partenariat,
- développer un réseau d'échanges d'informations et d'expériences.

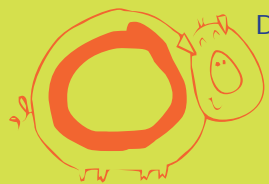

Dans le cadre de ses activités, le comité de coordination de la petite enfance a choisi de rééditer un guide de la petite enfance tous les deux ans dans le souci d'intégrer les évolutions liées à l'accueil des tout-petits.



Édito

Madame, Monsieur,
Chers parents,

Vous avez entre les mains le « petit hémis », guide élaboré par le comité de coordination de la petite enfance de Hem, qui vous permet de disposer de toutes les informations utiles pour choisir la solution la plus adaptée à l'accueil de votre enfant.

Au fil des pages, vous découvrirez les différentes structures d'accueil municipales ou associatives hémis, les services à destination des parents, les écoles maternelles et les activités de loisirs, culturelles et sportives ouvertes à votre enfant.

Soucieuse de répondre au mieux à la situation familiale et professionnelle de ses concitoyens et aux besoins de leurs enfants, la ville de Hem apporte sans cesse une attention particulière à l'accueil des petits Hémis. Elle s'appuie ainsi sur un personnel Petite Enfance qualifié, développe les initiatives qui modernisent l'accueil et assurent les conditions d'éveil et d'épanouissement des tout-petits.

J'espère que cette nouvelle édition du « petit hémis » vous sera d'une aide précieuse pour faciliter l'entrée dans la vie sociale de votre enfant.

FRANCIS VERCAMER
Député - Maire de Hem
Conseiller de Lille Métropole
Communauté Urbaine

sommaire



Structures d'Accueil

Structures
d'Accueil
p4



Parents/enfants

Parents/
enfants
p8



Les Écoles Maternelles

Les Écoles
Maternelles
p10



Accueil de Loisirs

Accueil de
Loisirs
p14



Sport et Culture

Sport et
Culture
p18



Santé

Santé
p22

Infos Pratiques

Infos
Pratiques
p25

Accueil collectif

STRUCTURES MUNICIPALES
priorité aux Hémois



Maison de la Petite Enfance

Contact : **Béatrice Coghe** coordinatrice Petite Enfance ou **Danielle Briand**, coordinatrice adjointe.

124 rue des écoles,
☎ 03 20 02 49 32, fax : 03 20 02 13 15.

Crèche Collective de la Maison de la Petite Enfance

Accueil d'enfants de 10 semaines à 3 ans principalement en accueil régulier contractualisé, possibilité d'accueil occasionnel selon disponibilités.

Ouverte du lundi au vendredi de 8h à 18h. Capacité : 22 places/jour. Fermeture 1^{re} semaine des vacances scolaires de Noël, de Pâques et 4 semaines en août.

124 rue des écoles
Contact : **Béatrice Coghe**.
☎ 03 20 02 49 32,
fax : 03 20 02 13 15.



Multi-Accueil

de la Maison de la Petite Enfance
Accueil d'enfants de 10 semaines à 3 ans révolus.
8 places en accueil régulier contractualisé, et 10 places en accueil occasionnel avec 20h/semaine maxi.

Ouvert les lundis, mardis, jeudis et vendredis de 8h30 à 17h et mercredis de 8h30 à 11h30. Fermeture : 1^{re} semaine des vacances scolaires de Noël, de Pâques et 4 semaines en août.

124 rue des écoles
Contact : **Danielle Briand**.
☎ 03 20 02 29 27
fax : 03 20 02 13 15.



Multi-Accueil Coquin Coquine

Accueil d'enfants de 10 semaines à 3 ans révolus.
5 places en accueil régulier contractualisé et 9 places en accueil occasionnel avec 20h/semaine maxi.

Ouvert les lundis, mardis, jeudis et vendredis de 8h30 à 17h. Fermeture : 2^e semaine des vacances scolaires de Noël, de Pâques et 4 semaines en juillet.

2 bis rue Racine
Quartier de Beaumont
Contact : **Annie Tomatelli**.
☎ 03 20 82 96 33.



Accueil collectif

STRUCTURES ASSOCIATIVES

Multi-Accueil, Les Petits Tambours,

Accueil régulier et/ou occasionnel d'enfants de 3 mois à 3 ans. Ouvert du lundi au jeudi de 8h à 18h et vendredi de 8h à 17h. Capacités: 20 places.

Espace de Vie Saint-Exupéry,
5 allée Saint-Exupéry.

Contact : Frédérique Weinachter.

☎ 03 20 66 23 20, fax : 03 20 66 23 29.

www.espacevie-hem.fr

Multi-Accueil, Frimousse,



Accueil d'enfants de 3 mois à 3 ans.

Ouvert le lundi de 8h30 à 12h et de 13h30 à 17h. Les mardi, jeudi, vendredi de 8h30 à 17h.

Capacité: 7 à 14 enfants.

Centre Social des Hauts Champs,
258 avenue Laënnec

☎ 03 20 75 49 62, fax: 03 20 83 70 88.

Contact : Claudie Durut ou Peggy Palazzo.

Multi-Accueil, Bout d'chou

Accueil d'enfants de 3 mois à 3 ans.

Ouvert les lundi, mardi, jeudi de 8h à 12h et de 13h30 à 17h; le mercredi de 13h30 à 17h et le vendredi de 8h à 12h.

Capacité: 7 à 14 enfants.



Centre Social des Hauts Champs, 111/2 avenue Schweitzer. Contact : Véronique Plancke ou Brigitte Delozière.

☎ 03 20 75 38 04.

Ouverture du nouveau Centre Social prévue au cours du dernier trimestre 2011, avenue Schweitzer.

Fusion des 2 halte- garderies en 1 multi- accueil (nommé provisoirement « longchamp-3 villes »):

30 places :

•16 places crèche (du lundi au vendredi de 7 h30 à 18 h),

•14 places de halte garderie (du lundi au vendredi de 8 h30 à 12 h et de 13 h 30 à 17 h sauf mercredi matin),

•1 place d'éveil (du département),

•1 place d'urgence.

Multi-Accueil,

Association Rigolo comme la vie,

Ouvert du lundi au vendredi de 8h à 18h30.

Capacité: 16 places (14 places régulières et 2 places occasionnelles) dont 10 pour les Hémois et 6 pour les salariés de Idgroup.

Fermeture: 1 semaine entre Noël et Nouvel an et 3 semaines en août.

106 rue Jules Guesde

Contact : Edwige Theeten. ☎ 03 20 80 75 69

www.rigolocommelavie.org

rclv004@rigolocommelavie.fr



Accueil individuel

Crèche Familiale À Domicile (CFAD)

STRUCTURE MUNICIPALE

Accueil d'enfants de 10 semaines à 3 ans révolus, au domicile d'assistantes maternelles agréées, employées par la ville.

Temps d'éveil à la Maison de la Petite Enfance dès 18 mois. Ouverte du lundi au vendredi de 7h à 19h (10h/jour maxi).

34 places.

124 rue des écoles

Contact : Monique Richmond

Permanence le lundi de 11h à 12h15.

☎ 03 20 81 06 57, fax: 03 20 02 13 15.

Assistantes maternelles indépendantes,



Agréées par le Président du Conseil Général du Nord.

La liste des assistantes maternelles indépendantes est disponible.

Au Relais Assistantes Maternelles (RAM):

• Lieu d'information à destination des



assistantes maternelles et des familles

- Lieu d'échanges entre les assistantes maternelles, les parents, et des professionnels de la petite enfance.
- Structure contribuant à la professionnalisation de l'Accueil individuel.

124 rue des écoles

contact: véronique Baudalet

☎ 03 20 02 35 23

à l'UTPAS* - PMI** Roubaix - Hem

4 parvis Marcellin Berthelot 59510 HEM

☎ 03 59 73 84 59.

Vous êtes directement employeur de l'assistante maternelle. L'âge limite d'accueil et les horaires sont à définir avec chaque assistante maternelle.

*Unité Territoriale de Prévention et d'Action Sociale.

**Protection Maternelle et Infantile.



Parents / enfants

Ateliers parents / enfants

Espace de Vie Saint-Exupéry

Lieu d'Accueil Parents / Enfants « Nous, Toi et Moi » (LAPE)

Un lieu d'accueil convivial où vous aurez l'occasion de rencontrer et d'échanger avec d'autres parents et les accueillants. Un espace ludique où votre enfant pourra jouer avec d'autres enfants. Un lieu gratuit et anonyme, libre d'accès, favorisant la socialisation et



8



l'autonomie de votre enfant, vers les prémices d'une séparation...
Les lundi et jeudi matin de 9h à 12h30 à la maison de la lionderie (30 bis rue Louis Braille).

5 allée Saint-Exupéry

Lieu d'Accueil Parents/enfants :

Contact : *Frédérique Weinachter*

☎ 03 20 66 23 20, fax : 03 20 66 23 29

site : www.espacevie-hem.fr

Centre Social des Hauts Champs

Découvrir pour mieux se comprendre
Ensemble d'activités parents-enfants.

Éveil sonore

Multi - Accueil Frimousse

Mercredi matin 2 fois/mois de 9h30 à 11h

Contact : *Claudie Durut ou Peggy Palazzo.*

☎ 03 20 75 49 62.

Conte - livre-langage

Multi-Accueil Bout d'chou

le jeudi de 10h45 à 11h45 et 2 mardi / mois de 15h45 à 16h45

Contact : *Véronique Plancke ou Brigitte Delozière* ☎ 03 20 75 38 04.



lieu de parole

Centre Social des Hauts Champs

1 fois/mois de 14h à 16h.

Contact : *Emilie Charlier* : 03 20 75 49 62.

Brigitte Delozière : 03 20 75 38 04.

École et Quartier

Atelier d'échanges

le matin durant le temps scolaire, soit dans une école, soit à l'adresse d'École et Quartier pour des parents d'enfants en maternelle.

Capacité: 10 adultes.

231 avenue Laënnec

Contact : *Souad Bachari*

☎ 03 20 02 89 92

Adresse mail : ecoleetquartier.hem@laposte.net

La Maison du Petit Poucet

Lieu d'accueil style maison verte (Françoise Dolto), lieu de rencontres et d'échanges, de socialisation. La maison du Petit Poucet accueille les enfants jusqu'au 4^e anniversaire en compagnie de leurs parents, grands-parents, assistante maternelle.

Ouverte le lundi de 14h à 17h; le mardi et le vendredi de 9h à 12h . Pas de réservation ni



d'inscription.

Fermée quelques jours durant les vacances d'été.

277 avenue Linné - Roubaix,
Contact : *M.Laroye Psychologue PMI, UTPAS Roubaix-Hem, 4, parvis marcellin Berthelot 59510 HEM*

☎ 03 59 73 84 59.

Actions de Parentalité

Au quotidien, au sein de toutes les structures d'accueil Petite Enfance.



9

Écoles maternelles

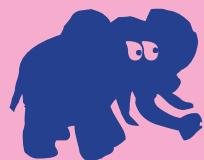

Les écoles maternelles

PUBLIQUES

École maternelle Victor Hugo

Ouverte de 8h30 à 11h30
et de 13h30 à 16h30.

Rue de Beaumont

Contact : *Dominique Losfeld*

☎ 03 20 02 51 76.

École maternelle Marcel Pagnol

Ouverte de 8h30 à 11h30
et de 13h30 à 16h30.

Avenue de la Marne

Contact : *Martine Buisine*

☎ 03 20 02 21 44.

École maternelle La Fontaine

Ouverte de 8h30 à 11h30
et de 13h30 à 16h30.

Avenue Foch

Contact : *Roseline Dilier*

☎ 03 20 75 55 60.



École maternelle saint-Exupéry

Ouverte de 8h30 à 11h30 et de 13h30 à 16h30.

Avenue Schweitzer

Contact : *Gautier Poulet*

☎ 03 20 02 10 96.

École maternelle Marie Curie

Ouverte de 8h30 à 11h30 et de 13h30 à 16h30.

Rue Lannelongue

Contact : *Catherine Antoine*

☎ 03 20 02 91 06.

École maternelle De Lattre de Tassigny

Ouverte de 8h30 à 11h30 et de 13h30 à 16h30.

Rue de la vallée,

Contact : *Laetitia Poulain*

☎ 03 20 75 59 81.

INFO

L'inscription dans les écoles publiques

se fait auprès du service

Actions Éducatives de la mairie

☎ 03 20 66 70 05.



Accueil Périscolaire des enfants de maternelle
Écoles maternelles publiques

lundi, mardi, jeudi et vendredi
de 7h à 8h30 et de 16h30 à 18h30.

Inscriptions à la régie scolaire - Mairie annexe
- 42 rue du Général Leclerc

☎ 03 20 66 70 02 - fax : 03 20 66 70 00.

Les écoles maternelles

PRIVÉES

École maternelle Notre Dame de Lourdes,

Ouverte de 8h30 à 11h30 et de 13h30 à 16h30.

Rue du Docteur Coubronne
Contact : François Courouble.
☎ 03 20 75 57 51.

École maternelle Saint Charles - Sainte Marie,

Ouverte de 8h30 à 11h30 et de 13h30 à 16h30.

Rue Jules Guesde
Contact : Anne Rousselle.
☎ 03 20 75 28 58.

École maternelle Sainte Thérèse,

Ouverte de 9h à 12h
et de 13h30 à 16h30.

Rue Jean Jaurès
Contact : Laurent Alavoine.
☎ 03 20 02 28 44.

École maternelle Sainte Geneviève,

Ouverte de 8h30 à 11h30 et de 13h30 à 16h30.

Rue de la vallée
Contact : Nathalie Dubus.
☎ 03 20 83 01 32.



Accueil Périscolaire des enfants de maternelle	
ÉCOLES MATERNELLES PRIVÉES	
Garderie périscolaire	Horaires
Sainte Thérèse	de 8h10 à 9h et de 16h30 à 17h30
Notre Dame de lourdes	de 7h30 à 8h15 et de 16h30 à 18h30
Sainte Geneviève	de 7h45 à 8h35 et de 16h30 à 18h15
Saint Charles	de 7h30 à 8h30 et de 16h30 à 17h30



Autour de l'école

Espace de Vie Saint-Exupéry

Garderie périscolaire au centre social Espace de Vie Saint-Exupéry,
Chaque jour (sauf le mercredi) de 7h à 8h30 et de 17h à 18h30 avec toutes les écoles de Hem

5 allée Saint-Exupéry,
☎ 03 20 66 23 20
site : www.espacevie-hem.fr

Dynamique dans les écoles autour de l'aide spécialisée,

Au service des familles durant le temps scolaire et hors temps scolaire sur rendez-vous.
Bilans psychologiques, constitution des dossiers MDPH, relations avec le CMP, CMPP, MPI, Hopitaux.

Toutes les demandes sont étudiées.

École Saint-Exupéry,
100 avenue du Docteur Schweitzer,
Psychologue de l'éducation, Anne Marie Behin,
☎ 03 20 73 58 37.
Fermeture le samedi matin et le mercredi.



Dynamique dans les écoles autour du livre,

Association École et Quartier
Favoriser l'éveil culturel du tout petit autour du livre en créant un moment de « lecture plaisir » pour l'enfant et entrainer des parents à devenir « parents lecteurs ». Créer une dynamique avec les parents.

Animatrice lectrice : Nadine Blanchard
Écoles maternelles Marcel Pagnol,
Saint-Exupéry, Marie Curie, La Fontaine.

Accueil de Loisirs

STRUCTURES MUNICIPALES
À PARTIR DE 4 ANS



COORDONNÉES

Victor Hugo
Rue de Beaumont
☎ 03 20 02 22 74.

Marie Curie,
Rue Lannelongue,
tél 03 20 02 91 06.

Saint-Exupéry
Avenue Schweitzer
☎ 03 20 02 47 48.

Marcel Pagnol
Avenue de la Marne
☎ 03 20 73 42 85.

Inscriptions à la régie scolaire
Mairie Annexe
42 rue du Général Leclerc
☎ 03 20 66 70 02
fax: 03 20 66 70 00.

Renseignements
Direction Éducation Jeunesse
☎ 03 20 66 70 05.



Accueil de Loisirs

STRUCTURES MUNICIPALES

Victor Hugo

Marie Curie

Saint-Exupéry

Marcel Pagnol,

Mercredis récréatifs

Accueil de Loisirs	de 9h à 17h	de 9h à 17h	de 13h30 à 17h	
Garderie	de 8h à 9h et de 17h à 18h	de 8h à 9h et de 17h à 18h	de 17h à 18h	

petites vacances scolaires

Accueil de Loisirs	du lundi au vendredi de 9h à 17h	du lundi au vendredi de 9h à 17h	du lundi au vendredi de 13h30 à 17h	du lundi au vendredi de 13h30 à 17h
Garderie	de 8h à 9h et de 17h à 18h.	de 8h à 9h et de 17h à 18 h	de 17h à 18h	de 17h à 18h

vacances scolaires d'été

Accueil de Loisirs	du lundi au vendredi de 9h à 17h	du lundi au vendredi de 9h à 17h	du lundi au vendredi de 9h à 17h	du lundi au vendredi de 9h à 17 h
Garderie	de 8h à 9h et de 17h à 18h	de 8h à 9h et de 17h à 18h	de 8h à 9h et de 17h à 18h	de 8h à 9h et de 17h à 18h



Accueil de Loisirs

STRUCTURES ASSOCIATIVES

Espace de vie Saint-Exupéry
30 BIS RUE LOUIS BRAILLE
www.espacevie-hem.fr

Mercredi & Vacances scolaires
enfants de 2 ans (scolarisés) à 6 ans,

Accueil de Loisirs	de 9h à 17h avec repas
Garderie	de 7h30 à 9h et de 17h30 à 18h30
Capacité	66 enfants
Contact	Caroline Lacroix
Tél	03 20 66 23 20, fax : 03 20 66 23 29



Accueil de Loisirs

STRUCTURES ASSOCIATIVES

Centre Social des Hauts Champs,
258 AVENUE LAENNEC
(Ouverture du nouveau centre au cours du dernier trimestre 2011, avenue Schweitzer)

Mercredi & Vacances scolaires
enfants de 2ans (scolarisés) à 6 ans.

Accueil de Loisirs	de 9h à 11h30 et de 13h30 à 17h
Garderie	de 7h à 9h - de 11h30 à 13h30 - de 17h à 18h30. (Capacité 48 enfants)
Capacité	69 enfants
Contact	Louisa Hamoud
Tél	03 20 75 49 62, fax : 03 20 83 70 88

Sport et Culture

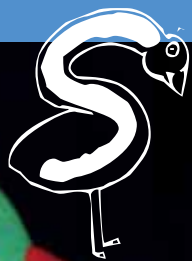

Activités Sportives

Centre social des Hauts Champs

Éveil et initiation à la danse 3 - 6 ans
Initiation aux arts du cirque 4 - 6 ans
Contact : Louisa Hamoud
☎ 03 20 75 49 62.

Ainsi Danse

Danse en éveil puis en initiation pour des enfants à partir de 3 ans.

Éveil 3-5 ans

le mercredi,
au Centre M. Schumann,
Quartier de Beaumont
durée : 1h
le mercredi et samedi matin
à la Cantoria
durée : 1h

Initiation 6 à 8 ans

mercredi et samedi matin et après midi selon lieu.
Choix de la discipline à partir de 8 ans : danse contemporaine, classique et moderne jazz.

Contact : S. Leblanc
☎ 03 20 73 41 93.



Gymnastique La Vaillante

3 ans à 6 ans
Baby gym (psychomotricité),
le mercredi de 17h à 18h30
et le samedi de 10h à 11h15

Salle Emilie Le Pennec,
rue Blaise Pascal
Contact : Nadine Flament
☎ 09 52 94 62 50
☎ 06 85 06 07 91
Contact : nadineflament@free.fr

Hem Tennis Club,

Initiation à partir de 4/5 ans
École de Tennis le mercredi entre 9h et 17h.
86 rue des Trois Baudets.
Permanences: les lundis, mercredis, vendredis de 18h30 à 20h.
Contact : Andrée-Marie Vandestock
☎ 03 20 80 33 22.

École municipale de natation

bébés nageurs : (vaccins à jour)
pour des enfants de 6 mois à 5 ans
L'activité se déroule le samedi matin de septembre à juin en dehors des vacances scolaires.
Capacité: 4 créneaux de 16 enfants chacun.

Section apprentissage
pour des enfants de 5 à 8 ans
Cours le mercredi de septembre à juin en dehors des vacances scolaires (suivant le niveau), de 9h à 12h et de 14h à 17h
Capacité: 8 créneaux de 16 enfants chacun.



BASSIN DU PARC - rue de Beaumont
Contact : Service des sports de la ville,
☎ 03 20 66 58 02, fax : 03 20 66 58 03

Natation

À partir de 6 mois (vaccins à jour)
Syndicat intercommunal des Trois Villes
Piscine des Trois Villes
350 avenue du Dr Schweitzer
☎ 03 20 75 78 99.
Piscine fermée jusqu'au 1/11/2011.

Hem Sport Basket Ball

Apprentissage et découverte du basket sous forme de jeux ludiques, et règles de bases.
Pour les enfants de 5 à 6 ans (baby)
les mercredis de 13h45 à 14h45 en dehors des vacances scolaires,

Pour les enfants de 6 à 9 ans
(École de Sport)
les mercredis de 14h45 à 16h en dehors des vacances scolaires.

Salle Émile Delcourt
Rue Jean Jaurès
Contact : Florian Mixte,
☎ 06 24 57 74 33



Château d'Hem équitation

À partir de 3 ans
61 avenue Delecroix
Contact : Stéphanie
☎ 06 13 60 24 93.

Centre équestre Le Comte "Le Petit Parc"

À partir de 2 ans
Rue de Croix
☎ 03 28 33 93 27.

Équitation HEM.ÔTION

À partir de 5 ans
Château d'Hem équitation
61 avenue Delecroix
Contact : Bruno Cocoynacq
☎ 06 83 21 23 87.



École de Football

Olympic Hémois Football Club
Catégorie débutants-de 5 à 7 ans
le mercredi de 9h30 à 12h.

Maison du Foot,
rue de la Lionderie
Stade Dubus, Rue de Beaumont
☎ 06 77 30 71 15.

Judo Club de Hem

À partir de 4 ans ½
Judo d'éveil et jeux d'opposition, pratique de jeux pour acquérir de la souplesse et éveiller les sens.

Salle de Beaumont:
Le lundi et le vendredi de 17h30 à 18h30.
Salle Blaise Pascal (Site Diligent):
Le mardi et le jeudi de 17h30 à 18h30.
Contact : Christophe Grossemy,
☎ 06 75 74 35 73.

Tae Kwon Do

À partir de 5 ans
Découverte de l'activité sous forme de jeux, psychomotricité.
Association sports et loisirs
Complexe Sportif G. Dubus
Rue de Beaumont
Contact : Sofiane El Yaghmour
☎ 06 22 95 85 35.



Activités culturelles

École Municipale d'Arts Plastiques



3 - 5 ans
Ateliers d'arts plastiques à l'année, les mercredis matin et après-midi (9h30-11h, 11h-12h30 et 15h30-17h) et samedis matin (10h-11h30), stages pendant les vacances scolaires (1 semaine, le matin de 10h à 11h30)
Capacité : 8 enfants par atelier.

Espace Culturel de la Ferme Franchomme
1 rue du Général Leclerc
Contact : Service actions culturelles de la ville,
ou Espace Culturel de la Ferme Franchomme,
☎ 03 20 66 58 09 ou 03 20 66 58 48
fax : 03 20 66 58 03.

Bibliothèque Pour Tous

pour les enfants de 3 à 6 ans
Heure du conte + activités manuelles
chaque mercredi de 10 h à 11 h, en dehors des vacances scolaires,
Capacité : 18 enfants
5 € par trimestre (chaque enfant a droit à un prêt gratuit de livre à chaque séance).



Espace Culturel Ferme Franchomme,
1 rue du Général Leclerc
Contact : Myrielle Libert
☎ 03 20 72 14 20.

Théâtre de l'Aventure

Temps forts dans la programmation destinés à la petite enfance avec des spectacles pour les tout-petits. Des représentations sont prévues spécifiquement pour les crèches et multi-accueils.
Volonté de favoriser dès le plus jeune âge les sorties culturelles.
Pas de programmation de juin à octobre, mais les bureaux restent ouverts.

27 rue des écoles
☎ 03 20 75 27 01
fax : 03 20 45 17 17
www-theatre-aventure.fr
theatre-aventure@wanadoo.fr



Showband New Spirit

Colorguards (drapeaux, fusils, sabre) à partir de 5 ans et musiciens à partir de 9 ans

mercredis de 14h à 16h et jeudis de 18h30 à 20h pour les petits; lundis de 18h à 21h, jeudis de 18h30 à 21h, vendredis de 18h à 21h pour les plus grands.
Capacité : 50 enfants.

73 rue Jules Watteuw
Contact : M^{me} Laharnar
☎ 03 20 83 48 44 - 06 64 14 37 81.

Centre social des Hauts Champs

Éveil musical et sonore 4-6 ans
Arts plastiques 3 - 5 ans
Contact : Louisa Hamoud ☎ 03 20 75 49 62.





PMI Protection Maternelle et Infantile

La PMI du Conseil Général du Nord est au service des familles à travers ;

- des consultations prénatales et de planification familiale,
- l'intervention de la conseillère conjugale,
- l'accompagnement de la sage-femme et des puéricultrices à domicile, avant et après la naissance,
- des consultations infantiles,
- des consultations psychologiques,
- des bilans de 4 ans,
- la gestion de l'agrément et du suivi des assistantes maternelles.



Consultations Infantiles

Maison de la Petite Enfance
124 rue des Écoles.

le mardi après-midi de 13h45 à 17h et
le vendredi matin de 8h45 à 12h
sur rendez-vous ☎ 03 20 65 01 58
au moment des consultations
ou au ☎ 03 59 73 84 59 à l'UTPAS
Roubaix-Hem

4, parvis Marcellin Berthelot
59510 HEM.



Consultations prénatales et de planification

Maison de la Petite Enfance
124 rue des écoles

le jeudi matin de 9h à 12 h sur rendez-vous
au ☎ 03 20 65 01 58 ou au moment des
consultations

ou ☎ 03 59 73 84 59 à l'UTPAS
Roubaix-Hem

4, parvis Marcellin Berthelot
59510 HEM.

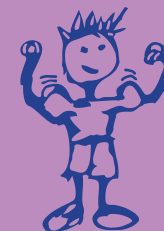

Le CMP

Centre Médico-psychologique

304 avenue Motte 59100 Roubaix, ☎ 03 20 75 09 81



Service public, gratuit, dépendant de l'EPSMAL de Saint André. Ce centre, lieu de soins, accueille et prend en charge sur un mode ambulatoire des enfants présentant des difficultés d'ordre psychologique et leur retentissement dans le domaine psychomoteur, du langage et du comportement. Composé de médecins, psychologues, orthophonistes, psychomotriciens, assistants



socio-éducatifs, secrétaires, le CMP offre à la population un éventail de possibilités thérapeutiques pour s'ajuster au mieux à la pathologie. La famille peut prendre rendez-vous au secrétariat, soit par téléphone ou en passant directement au centre. Consultations jusque 13 ans pour la population de Hem, Lannoy, Lys-lez- Lannoy, Toufflers, Saily, Nouveau Roubaix et Hauts-champs Roubaix.



éducative, rééducative, et pédagogique.

IEM Institut d'Éducation Motrice La Source

IEM La Source, 184 rue du Général Leclerc, ☎ 03 20 02 06 61

Situé à Hem, l'Institut d'Éducation Motrice La Source est un lieu d'accueil pour 20 enfants âgés de 3 à 10 ans porteurs de handicaps multiples (pluri handicap, sur handicap, poly handicap). Tous

ont été orientés par décision de la Maison Départementale des Personnes Handicapées. L'établissement est ouvert du lundi au vendredi de 9h00 à 16h 30, et propose aux enfants une prise en charge

Infos Pratiques



Impôts

Pour les enfants de moins de 6 ans au 1^{er} janvier de l'année de revenu. Vous pouvez bénéficier d'un crédit d'impôt lorsque vous déclarez les sommes versées pour l'accueil

de votre enfant, il n'y a plus

de condition de travail pour les familles. Ce crédit d'impôt est de 50% du montant des sommes versées, plafonné à 2300 € par an (référence 2007). En cas de résidence alternée, il faut diviser le plafond par 2.

Caisse Primaire d'Assurance Maladie

☎ 03 20 11 41 00 - www.securite-sociale.fr
Ouverture d'une Agence Locale d'assurance Maladie à compter de 2010 dans la Maison de l'Emploi et des services publics.

Caisse d'Allocations Familiales (CAF)

☎ 0 820 25 25 25 - www.caf.fr

- Allocation de Complément de libre choix du Mode de Garde (CMG) si vous faites garder vos enfants de moins de 6 ans par une assistante maternelle agréée ou par une garde à votre domicile.
- Aide à la famille pour l'emploi d'une assistante maternelle agréée (Afeama)

Samedi 26 mars
2011

JOURNÉE DE LA PETITE ENFANCE

Découvrez les services et animations proposés tout au long de l'année aux jeunes hémois.

Rens. Espace Culturel
de la Ferme Franchomme
03 20 66 58 48
ou Maison de la Petite Enfance
03 20 02 49 32

- Allocation de garde d'enfant à domicile (Aged) informations disponibles sur le site: mon-enfant.fr

Numéros utiles :

- Mairie ☎ 03 20 66 58 00 informations disponibles sur le site de la ville de HEM
- Maison de la Petite Enfance ☎ 03 20 02 49 32
- C.C.A.S ☎ 03 20 66 58 13
- Centre anti - poison ☎ 08 25 81 28 22
- Pompiers ☎ 18
- Samu ☎ 15
- Numéro d'urgence européen appel depuis un téléphone fixe ou un téléphone portable accessible même sans crédit ☎ 112
- S.O.S. enfance maltraitée ☎ 119
- UTPAS Roubaix - Hem service PMI ☎ 03 59 73 84 59



ALLOCATIONS
FAMILIALES
CAF DE ROUBAIX-TOURCOING

FACEJ - ZUS

Composition : Ville de Hem - Service Communication
contact@ville-hem.fr
Imprimé sur papier recyclé.

Index

Structures d'Accueil

- 1 Maison de la Petite Enfance
Accueil collectif et individuel
124 rue des Écoles P4
- 2 Coquin Coquine :
2 bis rue Racine p5
- 3 Les Petits Tambours
Espace de Vie Saint-Exupéry
5 allée Saint-Exupéry P6
- 19 Frimousse
Centre Social des Hauts Champs
258 avenue Laënnec P6
- 4 Bout d'chou
111/2 avenue Schweitzer P6
- 5 Association Rigolo comme la Vie
106 rue Jules Guesde P6
- 1 Crèche Familiale À Domicile
124 voir MPE - rue des Écoles P7
- 33 IEM La Source
184 rue du Général Leclerc P24

Parents / enfants

- 1 Maison de la Petite Enfance
Ateliers Parents/enfants
124 rue des Écoles P8
- 3 Espace de Vie Saint-Exupéry
5 allée Saint-Exupéry P8
- 19 Centre Social des Hauts Champs
258 avenue Laënnec P9
- 6 École et Quartier
231 avenue Laënnec P9
- 18 Maison de la Lionderie
30 bis rue Louis Braille P8

Écoles maternelles publique

- 7 École maternelle Victor Hugo,
Rue de Beaumont P10
- 8 École maternelle Marcel Pagnol
Avenue de la Marne P10
- 9 École maternelle La Fontaine
Avenue Foch P10
- 10 École maternelle Saint-Exupéry
100 avenue Schweitzer P11

- 11 École maternelle Marie Curie
Rue Lannelongue P11
- 12 École maternelle
De Lattre de Tassigny
Rue de la vallée P11

Écoles maternelles publique privées

- 13 École maternelle Notre Dame de
Lourdes,
Rue du Docteur Coubronne p12
- 14 École maternelle Saint Charles
Sainte Marie
Rue Jules Guesde p12
- 15 École maternelle Sainte Thérèse
Rue Jean Jaurès p12
- 16 École maternelle Sainte Geneviève
Rue de la vallée p12

Autour de l'école

- 3 Espace de vie Saint-Exupéry
5 allée Saint-Exupéry p13
- 10 Dynamique dans les écoles autour
de l'aide spécialisée
voir Ecole Saint-Exupéry p13

Accueil de Loisirs (Structures Municipales)

- 7 Victor Hugo
Rue de Beaumont p14
- 11 Marie Curie
Rue Lannelongue P11
- 10 Saint-Exupéry
Avenue Schweitzer p14
- 8 Marcel Pagnol
Avenue de la Marne p14
- 17 La régie scolaire - Mairie
42 rue du Général Leclerc p14

Accueil de Loisirs maternelles (Structures associatives)

- 18 Maison de la Lionderie
30 bis rue Louis Braille p16

- 19 Centre Social des Hauts-Champs
258 avenue Laënnec p17

Activités Sportives

- 2 Ainsi Danse
Centre M.Schuman - rue Racine p18
- 20 Gymnastique La Vaillante
Salle Emile Le Pennek,
Rue Blaise Pascal p18
- 21 Hem Tennis Club
86 rue des trois baudets p19
- 22 École municipale de natation
Rue de Beaumont p19
- 23 Hem Sports Basket Ball
37 rue Jean Jaurès p19
- 24 Piscine des Trois Villes
350 avenue du D. Schweitzer p19
- 25 École de Football
Olympic Hémois Football Club
Maison du Foot - rue de la Lionderie . p20
- 26 Football Masculin
Complexe Sportif G.Dubus p20
- 27 Judo Club de Hem
Salle de Beaumont p20
- 28 Judo Club de Hem
Salle Blaise Pascal p20
- 26 Tae Kwon Do
Complexe Sportif G.Dubus p20

Activités Culturelles

- 30 École Municipale d'arts plastiques
ECFF - 1 rue du Général Leclerc p21
- 31 Showband New Spirit
73 rue Jules Watteuw p21
- 32 Théâtre de l'Aventure
27 rue des Écoles p21
- 30 Bibliothèque Pour Tous
ECFF - 1 rue du Général Leclerc p21

Santé

- 1 La PMI Maison de la Petite Enfance
124 rue des Écoles p23

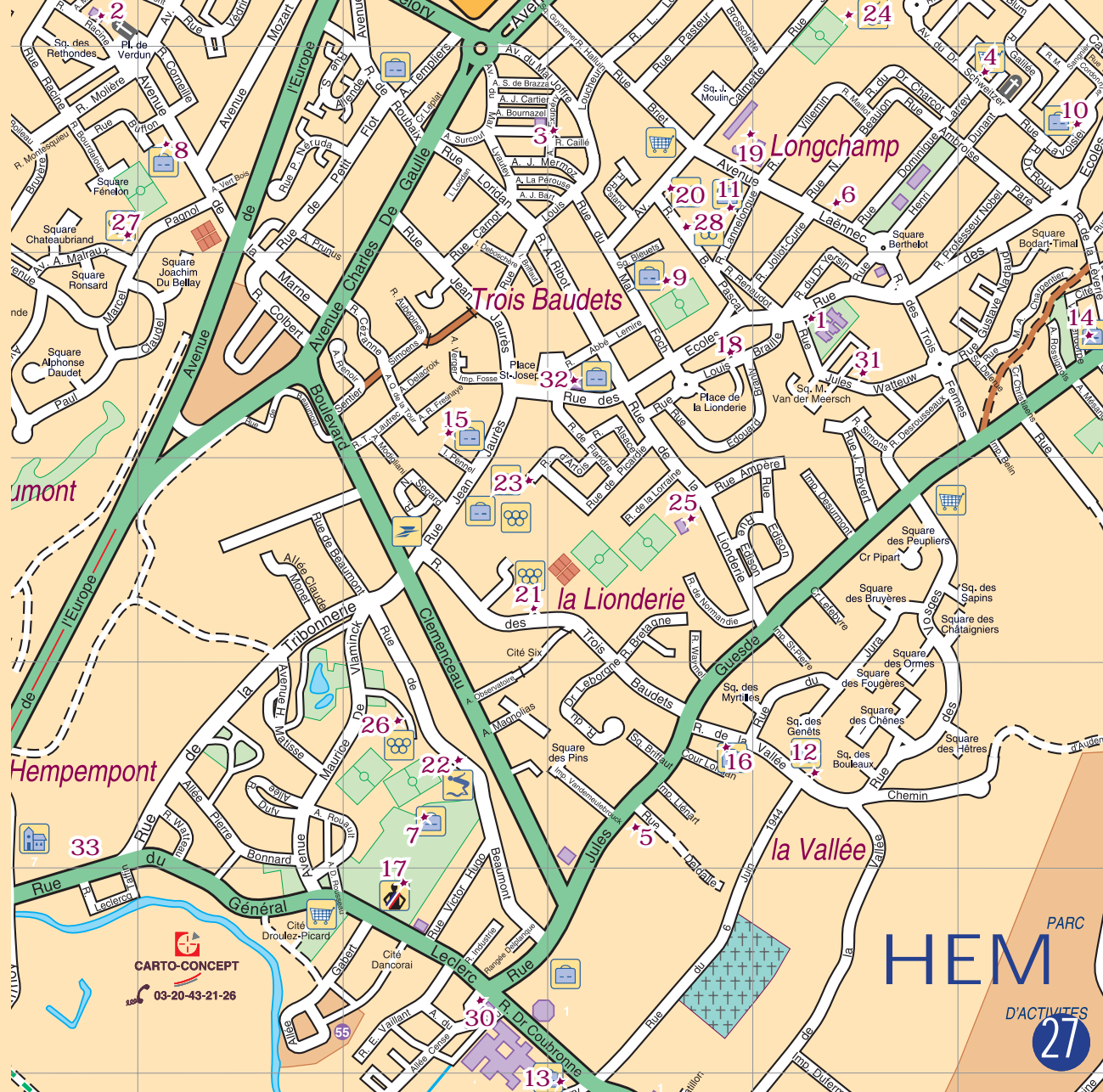



VILLE
DE HEM