



*Maison
de la
Petite Enfance*



*Livret
d'accueil*





Édito

Madame, Monsieur,

Lieu d'information, de conseil et d'offre d'accueil, la Maison de la Petite Enfance est une structure municipale ouverte en 2003 qui réunit l'ensemble des services de la Petite Enfance de la ville de Hem. Elle est le symbole de la politique volontariste de la Municipalité en direction des familles et des tout petits.

Grâce à la diversité des modes de garde, elle permet aux familles hémoises de concilier au mieux vie professionnelle et vie familiale.

Outre ses accueils collectifs, la Maison de la Petite Enfance, grâce à son personnel qualifié, contribue à promouvoir le mode d'accueil individuel, à garantir un renforcement des compétences professionnelles des assistants(es) maternels(les) et à favoriser les liens entre les familles et les professionnels.

La ville de Hem vous souhaite la bienvenue dans la Maison de la Petite Enfance !



FRANCIS VERCAMER

Député - Maire de Hem,
Vice-Président de la Métropole
Européenne de Lille

Sommaire



« Il était une fois... »	4
« Qui prend soin de vos enfants ? »	5
« Premiers pas à la Maison de la Petite Enfance »	7
« Mode d'emploi » pour bien se séparer	7
« La vie à la Maison de la Petite Enfance »	8
« L'éveil : Jouer en s'amusant »	8
« Aux petits soins... »	10
« Le temps de se poser »	10
« Les doudous, les tétines et autres... »	10
Moments du quotidien : « les soins »	11
« Vous parents : acteurs et demandeurs »	11



« il était une fois... »

Structure municipale, la Maison de la Petite Enfance s'est ouverte le 3 Septembre 2003.

Elle offre différents modes d'accueil au sein de ses locaux :

• **La Crèche Collective**

Ouverte du lundi au vendredi de 8h à 18h30.

Capacité d'accueil : 22 places.

• **La Crèche Familiale à Domicile**

Ouverte du lundi au vendredi de 7h à 19h.

Capacité d'accueil : 9 places.

• **Le Multi-Accueil de la Maison de la Petite Enfance**

Ouvert du lundi au vendredi de 8h à 17h30.

Le mercredi de 8h30 à 11h30.

Capacité d'accueil : 18 places.

• **Le Multi-Accueil Coquin-Coquine**

situé à l'extérieur de la Maison de la Petite Enfance

Ouvert le lundi, mardi, jeudi et vendredi de 8h30 à 17h.



« Qui prend soin de vos enfants? »

L'équipe est composée de professionnels aux compétences complémentaires :

- **Puéricultrice, éducatrices de jeunes enfants, infirmière, auxiliaires de puériculture, assistant(e)s maternel(le)s, agent de secrétariat et agents d'entretien.**
- **Un médecin intervient pour des vacances.**
- **Des stagiaires peuvent également être accueillis dans les structures.**

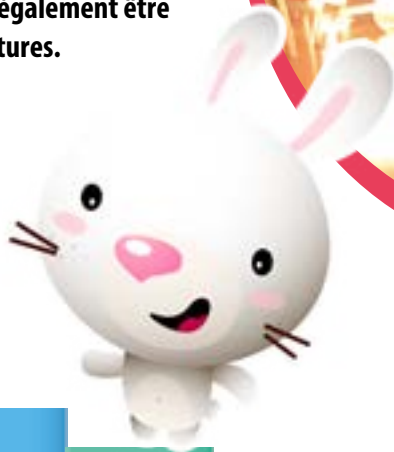

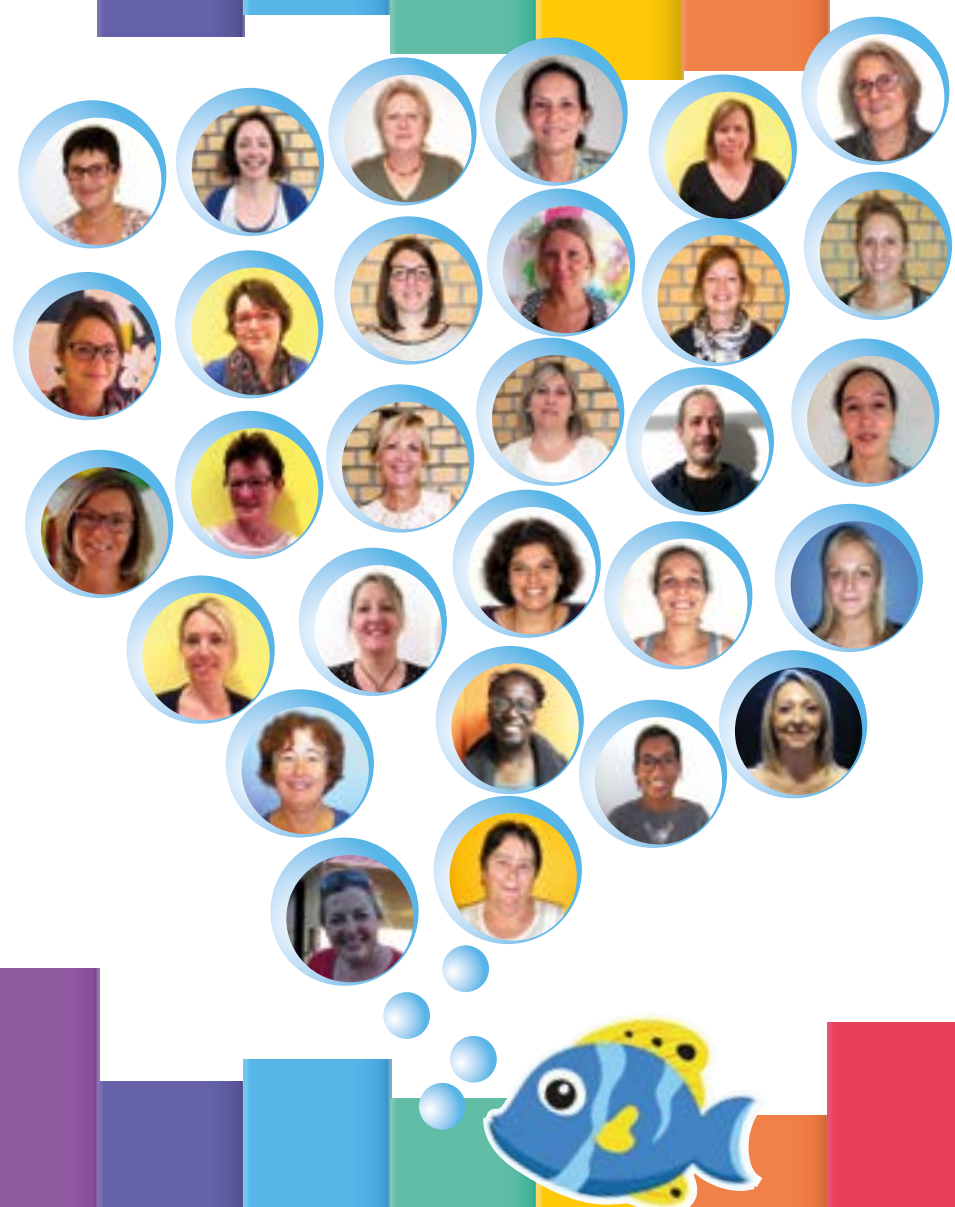

« Premiers pas à la Maison de la Petite Enfance »

Petits conseils pour une adaptation en douceur

Les premiers temps passés loin de ses parents sont souvent remplis d'incertitude pour l'enfant.

Comment faire, de ces premiers temps, des moments sécurisants où une relation privilégiée se tisse entre l'enfant, ses parents et les professionnelles ?

« Mode d'emploi » pour bien se séparer

- Aménager de petits moments en respectant le rythme et les habitudes de l'enfant.
- Reconnaître au fur et à mesure de l'adaptation la façon d'exprimer les besoins, les émotions.
- Apporter les réponses adaptées dans la continuité de ce que l'enfant connaît déjà.
- Accueillir le doudou, la tétine ou autre (facilitateur et point repère pour l'enfant).
- Enfin, savoir que chaque enfant est différent et que son adaptation sera unique et fondamentale.



« La vie à la Maison de la Petite Enfance »

L'accueil à l'arrivée et au départ

Nous vous invitons à entrer dans la structure. Dans un espace organisé, les enfants, l'équipe et vous-même apprenons au fil des jours à se séparer pour mieux se retrouver.

Quel que soit l'âge, un temps de transmission, d'échanges est essentiel pour assurer une continuité entre ce qui se passe à la maison et ce que l'enfant va vivre en dehors de la famille.



« L'éveil : jouer en s'amusant »

Le jeu est l'activité principale de l'enfant.

L'ensemble des activités proposées à celui-ci, offre des outils d'expression et de communication privilégiées. Il a toujours le libre choix d'y participer quel que soit son âge.

L'équipe se doit d'être présente et accompagnante. La créativité, la juste distance invitent l'enfant à entrer dans le jeu tout en lui permettant une activité autonome dans un environnement sécurisant.

Panel d'ateliers proposés à la Maison de la Petite Enfance :

- Ateliers psychomoteur
- Ateliers sensoriels
- Ateliers de manipulation
- Ateliers musicaux
- Ateliers Arts plastiques
- Ateliers lecture
- Ateliers patouille
- Ateliers jardin
- etc...



« Aux petits soins... »

Les déjeuners et goûters sont fournis par la structure

- Pour les plus petits, le repas est un moment privilégié, de contact individuel.
- Pour les plus grands, c'est un moment d'échanges autour de la table.

Les repas et les goûters bio, sont fournis par un prestataire extérieur. Les menus sont accessibles sur le site « Croc la vie ».

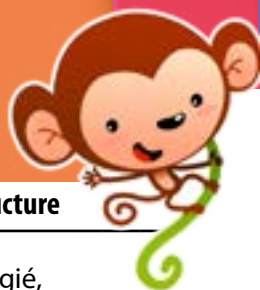

« Le temps de se poser »

Le rythme individuel de l'enfant est respecté ainsi que les habitudes d'endormissement. Le doudou, la tétine, sont essentiels pour assurer la sécurité affective propice à un sommeil de qualité.

« Les doudous, les tétines et autres... »

Les doudous, tétines ou autres devraient avoir de la place partout où l'enfant a décidé qu'il en avait besoin.

Ces objets accompagnent l'enfant, ils lui permettent de gérer ses émotions et de trouver en lui les ressources nécessaires pour assurer sa sécurité affective.

Ils seront donc accessibles, à portée de mains.



Moments du quotidien : « les soins »

À quand la fin des couches !?!

C'est à la maison que commence l'apprentissage de la vie sans couche. Ce grand moment ne peut se faire que si l'enfant est prêt physiologiquement et qu'il ait envie de grandir.

L'équipe accompagnera l'enfant vers cette autonomie sans pression et sans heurt dans le respect de son rythme et de son évolution.

« Vous parents : acteurs et demandeurs »

Vous êtes les bienvenus à la Maison de la Petite Enfance.



Votre collaboration et le dialogue entre vous et les équipes sont essentiels à améliorer notre qualité d'accueil.

Vous êtes invités à entrer librement dans les structures et à prendre le temps nécessaire afin que votre enfant commence sa journée sereinement.

Nous vous proposons de partager des moments conviviaux : ateliers parentalité, événements festifs, rencontres parents/équipes, ateliers santé, café des parents...

Le R.A.M. un soutien pour l'accueil à domicile

Que votre enfant soit accueilli chez une assistant(e) maternel(le) agréé(e) par le Département ou chez vous par une garde à domicile, il est important de convenir avec le/la professionnel(le) des modalités d'adaptation, d'accueil et de séparation journaliers, de la place du doudou ou de la tétine.

Il est nécessaire que vous échangiez sur les principes éducatifs afin que l'accueil de votre enfant se fasse dans une continuité sereine et rassurante.

Prévoyez un temps d'échanges autour des soins, des repas, du sommeil, de l'acquisition de la propreté et de l'autonomie.

Le Relais Assistant(e)s Maternel(le)s accompagne les parents et les assistant(e)s maternel(le)s dans ces échanges, il propose des temps d'éveil pour les enfants. Les professionnel(le)s de l'accueil individuel sont invité(e)s à des temps de professionnalisation.

Et pour conclure...

Ce livret d'accueil est l'aboutissement d'une réflexion d'équipe. Ses objectifs sont :

- De rester à votre écoute,
- De créer et d'enrichir les échanges,
- D'apporter des réponses à vos questions et préoccupations.



Bienvenue

à la Maison
de la Petite Enfance