

le petit hémois

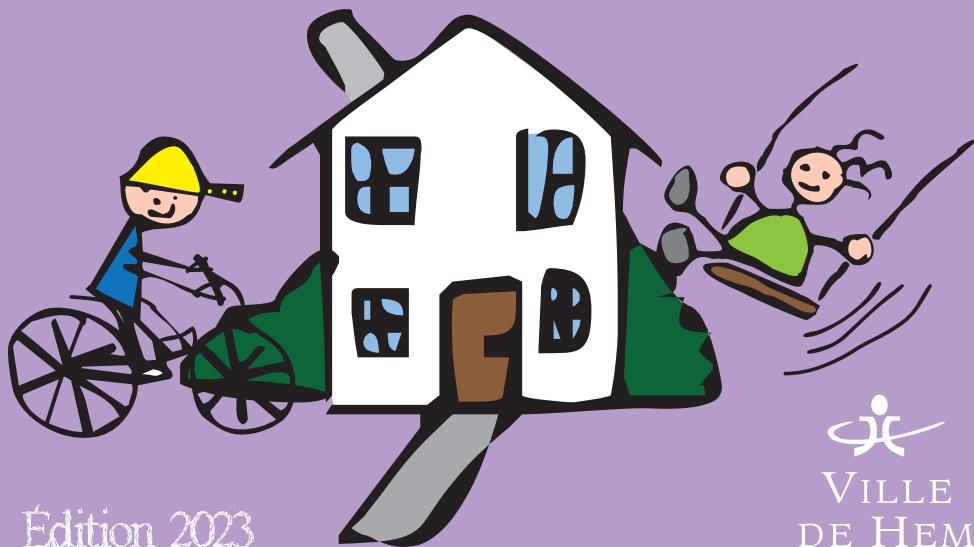

Guide de la petite enfance de 0 à 6 ans



Édition 2023



VILLE
DE HEM



Édito

Madame, Monsieur
Chers Parents,

Vous orienter au mieux parmi les différentes offres d'accueil réservées à la petite enfance à Hem : c'est l'objectif de cette nouvelle édition du Guide de la Petite Enfance.

Entre les accueils collectifs, publics ou privés, municipaux ou associatifs, et l'accueil individuel chez les assistantes maternelles ou les services de garde à domicile, les familles peuvent en effet bénéficier, sur le territoire de la commune, de tout un éventail de solutions, de sorte à ce que chaque foyer puisse trouver celle qui lui soit la plus adaptée.

Parmi ces offres, les accueils collectifs municipaux ont été récemment confortés, avec 11 places supplémentaires ouvertes depuis septembre 2022 au sein de la Maison de la Petite Enfance.

Un accueil professionnel, avec des tout-petits pris en charge dans un environnement de qualité : tout est réuni pour leur permettre d'effectuer, en toute sécurité, leurs premiers pas dans la vie en société.

Aux parents que vous êtes de choisir, maintenant, la solution qui vous semblera la plus pertinente !

FRANCIS VERCAMER
Maire de Hem

SOMMAIRE

Relais Petite Enfance	p4
Accueil Collectif et Individuel	p8
Structures Municipales	
Accueil Collectif	p10
Structures associatives et micro-crèches / Structures privées	
Parents / Enfants	p16
Écoles Maternelles	p20
Accueil de Loisirs	p24
Sport et Culture	p26
Santé & Social	p32
Infos Pratiques	p36
Index et Plan	p 38

LE RELAIS PETITE ENFANCE

Donner aux parents une information la plus complète possible concernant les modes d'accueil du territoire hémois et orienter les familles en fonction de leurs besoins : **c'est l'objectif du Relais Petite Enfance.**

Le Relais Petite Enfance s'impose ainsi comme la porte d'entrée de l'information relative à la petite enfance sur la commune.

JE VEUX UNE PLACE : COMMENT FAIRE ?

Concernant l'accueil collectif :

- Si vous souhaitez inscrire votre enfant dans l'une des **crèches relevant du guichet unique** (*Le Tipi, La Ruche, L'Oasis, Coquin-Coquine, Les Petits Tambours, 1, 2, 3, Eveil, Rigolo comme la vie Jules Guesde*), rendez-vous sur le Portail famille depuis le site Internet de la ville (ville-hem.fr). Créez votre compte famille si ce n'est pas déjà fait et réalisez votre demande de place d'accueil en ligne. Vous figurez alors sur une liste d'attente : les places sont ensuite attribuées en suivant l'ordre de dépôt de la demande et dans le respect des choix des structures renseignés sur la demande.

- Si vous souhaitez inscrire votre enfant dans l'une des **crèches privées**

présentes sur la ville (*Rigolo comme la vie Ecoles, Rigolo comme la vie Colbert, Babilou Citée Droulers, Babilou Gabert, Les petits pas, Zigotos, MAM Mes copains hémois, MAM M'âmes d'enfants*), contactez la ou les structure(s) choisie(s).

- Notez qu'il existe également un mode d'accueil **occasionnel** au sein de différentes crèches (*La Ruche, Coquin-Coquine, Les Petits Tambours, 1, 2, 3, Eveil*). Afin d'en bénéficier, contactez la structure choisie.

Concernant l'accueil individuel :

Si vous souhaitez que votre enfant bénéficie d'un **accueil individuel** (*Assistant(e) Maternel(le), service de garde à domicile*), contactez le Relais Petite Enfance. La liste des assistant(e)s maternel(le)s indépendant(e)s agréé(e)s

par le Département est disponible sur le site www.monenfant.fr ou directement auprès du relais petite enfance.

Le relais petite enfance est :

- un lieu d'information à destination des assistant(e)s maternel(le)s, des services de garde à domicile et des familles.
- un lieu d'échanges entre les assistants(e)s maternel(le)s, les gardes à domicile, les parents, et les professionnel(le)s de la petite enfance.
- une structure contribuant à la professionnalisation de l'accueil individuel.
- un lieu d'animation d'ateliers d'éveil pour les enfants accueillis à domicile.

PERMANENCES ET RENDEZ-VOUS

Lundi : 13h30 - 18h

Mardi : 8h30 - 12h30 / 13h15 - 18h30

Mercredi : 12h45 - 18h

Jeudi : 9h - 11h / 13h15 - 17h

Vendredi : 13h15 - 18h

ATELIERS : Mardi, jeudi et vendredi de 9h à 11h à la Maison de la petite enfance et le mercredi de 9h à 11h au multi-accueil Coquin Coquine.

Il n'y a pas d'ateliers pendant les vacances scolaires.

Un mercredi par mois, un atelier contes et comptines est destiné aux parents employeurs d'une assistante maternelle ou d'une garde à domicile
Réunion mensuelle : un mardi de 19h à 21h.

FERMETURES ANNUELLES :

1^{ère} semaine des vacances de Février,
1^{ère} semaine des vacances de printemps, 3 premières semaines d'Août, 1^{ère} semaine des vacances de Noël.

CONTACT :

Marie Acheré

marie.acheré@ville-hem.fr

Noémie Cornet

noémie.cornet@ville-hem.fr

Tél. 03 20 02 35 23

Si vous souhaitez réaliser une simulation des coûts des différents modes d'accueil, vous pouvez vous rendre sur le site **monenfant.fr**

SERVICE PUBLIC

Répertoire national des organismes agréés spécialisés dans les services à la personne.

Contact :

www.servicealapersonne.gouv.fr

PAJEMPLOI

Service des URSSAF : informations et déclarations pour les particuliers employeurs de garde à domicile ou assistant(e)s maternel(le)s

Contact :

0 820 00 72 53 (0.12€/min)
pajemploi-urssaf@urssaf.fr

CROUS

Offre et demande d'emplois étudiant dont le baby sitting.

74 rue de Cambrai - Lille

Contact :

Tél. 03 20 88 66 00
crous-lille.fr
www.crous-lille.fr

FEPEM

(FÉDÉRATION DES PARTICULIERS-EMPLOYEURS)

Aide à la fonction d'employeur à domicile.

48 rue Nicolas Leblanc - Lille

Contact : Tél. 0 825 67 64 64
www.fepep.fr



BABYCHOU SERVICE

Baby-sitting, Garde d'enfants à domicile.
Résidence Flandre Entrée 18
Avenue de Flandre - Croix

Contact:

Tél. 06 67 29 55 97
contacts59lilleest@babychou.com
www.babychou.com

DU TEMPS POUR MOI

Baby-sitting, Garde d'enfants à domicile.
29, rue Maréchal Foch - Roubaix

Contact:

Tél. 03 20 68 06 47
contact@dtpm.fr
www.dtpm.fr

MERCI +

Garde d'enfants à domicile
46 rue Fleurus - Lille

Contact:

Tél. 06 44 64 38 28
www.merciplus.fr

FAMILY SPHERE

Baby-sitting, Garde d'enfants à domicile.
43 rue de Roubaix - Lille

Contact:

Tél. 0 826 02 70 20
contact.lille@family-sphere.fr
www.family-sphere.com

ADENIOR

Garde d'enfants à domicile.
196 rue Jean Jaurès - Villeneuve d'Ascq

Contact:

Tél. 03 20 80 09 49
croix@adenior.com

O2 KID SERVICE

Garde d'enfants à domicile.
53 rue de Fontenoy - Roubaix

Contact:

Tél. 02 43 72 02 02
www.o2.fr

IEF 59

Garde d'enfants à domicile.
89 rue du Général Leclerc - Saint André

Contact:

Tél. 03 20 51 67 16
ief59@wanadoo.fr
www.IEF59.com

LE TIPI

Maison de la Petite Enfance

Accueil d'enfants de 10 semaines à 3 ans principalement en accueil régulier contractualisé.

Possibilité d'accueil occasionnel selon disponibilités.

- 22 places en accueil régulier contractualisé

Ouverture :

Du lundi au vendredi de 8h à 18h30.

Accueil des extérieurs :

Avec majoration de 50%.

Priorité donnée aux Hémois.

Fermures annuelles :

1^{ère} semaine des vacances d'Hiver,

1^{ère} semaine des vacances

de Printemps, 4 semaines en Août,

1^{ère} semaine des vacances de Noël.

Contact : Anne-Sophie Aubry

Tél. 03 20 81 06 57

anne-sophie.aubry@ville-hem.fr

LA RUCHE

Maison de la Petite Enfance

Accueil d'enfants de 10 semaines à 4 ans.

- 11 places en accueil régulier contractualisé,
- 7 places en accueil occasionnel avec 25h / semaine maxi.

Ouverture :

Du lundi au vendredi, de 8h à 18h30.

Accueil des extérieurs :

Avec majoration de 50%.

Priorité donnée aux Hémois.

Fermures annuelles :

1^{ère} semaine des vacances d'Hiver,

1^{ère} semaine des vacances

de Printemps, 4 semaines en Août,

1^{ère} semaine des vacances de Noël.

Contact : Pauline Milhem

Tél. 03 20 02 29 27

pauline.milhem@ville-hem.fr



MAISON DE LA PETITE ENFANCE

Contact : Victoire Dubois,
Coordinatrice Petite Enfance.

124 rue des écoles - HEM

Tél. 03 20 02 49 32

victoire.mollet@ville-hem.fr

L'OASIS

Maison de la Petite Enfance

Accueil d'enfants de 10 semaines à 4 ans principalement en accueil régulier contractualisé. Possibilité d'accueil occasionnel selon disponibilités.

- 11 places en accueil régulier contractualisé

Ouverture :

Lundi, mardi, jeudi et vendredi de 8h30 à 17h30.

Accueil des extérieurs :

Avec majoration de 50%.

Priorité donnée aux Hémois.

Fermetures annuelles :

1^{ère} semaine des vacances d'Hiver,

1^{ère} semaine des vacances de Printemps,

4 semaines en Août, 1^{ère} semaine des vacances de Noël.

Contact : Maillart Manon

Tél. 03 76 01 02 04

Manon.Maillart-Cousin@ville-hem.fr

COQUIN COQUINE

Accueil d'enfants de 10 semaines à 4 ans.

- 10 places en accueil régulier contractualisé.
- 4 places en accueil occasionnel avec 20h/semaine maximum.

Ouverture :

Lundi, mardi, jeudi et vendredi de 8h30 à 17h30.

Accueil des extérieurs :

Avec majoration de 50%. Priorité donnée aux Hémois.

Fermetures annuelles :

2^e semaine des vacances d'Hiver,

2^e semaine des vacances de Printemps,

4 semaines en Juillet (voir début Août)

et 2^e semaine des vacances de Noël.

Contact : Thomas Noguera

2 bis rue racine

Tél. 03 20 82 96 33

Thomas.noguera@ville-hem.fr

JOURNÉE DE LA PETITE ENFANCE

Au Printemps, venez découvrir les services et animations proposés tout au long de l'année aux jeunes hémois lors d'une journée spéciale Petite Enfance.

Renseignements : Maison de la Petite Enfance - 03 20 02 49 32



CRÊCHES

LES PETITS TAMBOURS

Accueil d'enfants de 10 semaines jusqu'à leur scolarisation (possibilité d'intégrer l'ALSH maternel le Mercredi et les vacances scolaires à partir de 2 ans).

Capacité (22 places):

18 places en accueil régulier.
4 places en accueil occasionnel avec 20h/semaine maximum.

Accueil des extérieurs:

Avec majoration de 50%.
Priorité donnée aux Hémois.

Ouverture: Du lundi au jeudi de 8h à 18h et le vendredi de 8h à 17h.

Fermures annuelles:

Une semaine aux vacances de Printemps, 4 semaines en Août et une semaine entre Noël et Nouvel An.

Contact: Caroline Duprez.
Espace de Vie Saint-Exupéry,
3 allée Bournazel.
Tél: 03 20 66 23 25
coord.petiteenfance@espacevie-hem.fr
www.espacevie-hem.fr

1,2,3, ÉVEIL

Accueil d'enfants de 3 mois à 3 ans.

Capacité: 21 enfants hémois.
Priorité aux familles habitant le quartier.

Ouverture: du lundi au vendredi de 7h30 à 18h.

Fermures annuelles:

2^e semaine des vacances de Printemps et Noël. 3 semaines en Août.

Ateliers parents/enfants:
1 fois par mois.

Contact: Zahra Farahy
Centre Social 3 Villes,
93 avenue Schweitzer.
Tél. 03 20 75 49 62 ou 06 13 07 79 39
zfarahy@cs3villes.fr



RIGOLO COMME LA VIE - JULES GUESDE

Capacité : 14 places pouvant aller jusqu'à 16 avec agrément PMI dont 1 accueil d'urgence.

43,75% pour les enfants hémois, 37,5% pour les collaborateurs du groupe id kids et le reste pour d'autres berceaux.

Ouverture : Lundi au vendredi de 8h à 18h30.

Fermetures annuelles :

3 semaines en Août, 1 semaine entre Noël et Nouvel An.

Contact : Durand Alice

106 rue Jules Guesde.

Tel. 03 20 80 75 69

Hem@rigolocommelavie.fr

www.rigolocommelavie.org



RIGOLO COMME LA VIE – ÉCOLES

Accueil d'enfants de 10 semaines jusqu'au 4^e anniversaire. Périscolaire le mercredi et pendant les vacances scolaires.

Capacité: 10 places par jour.

Ouverture: du lundi au vendredi de 8h à 18h30

Fermetures annuelles: les 3 premières semaines d'Août et la 1^{ère} semaine des vacances de Noël.

Contact: Anaïs Leclercq

Tél. 03 20 75 08 76

220 rue des écoles 59510, Hem

RIGOLO COMME LA VIE – COLBERT

Accueil d'enfants de 10 semaines jusqu'au 4^e anniversaire. Périscolaire le mercredi et pendant les vacances scolaires.

Capacité: 10 places par jour.

Ouverture: du lundi au vendredi de 8h à 18h30

Fermetures annuelles: Les 3 premières semaines d'Août et la 1^{ère} semaine des vacances de Noël.

Contact: Marion Bernard

Tél. 03 61 97 40 90

17 rue Colbert 59510, Hem



BABILOU GABERT

Accueil régulier et occasionnel
de 10 semaines à 3 ans.

Capacité : 12 places par jour, priorité
aux familles avec un contrat d'entreprise.

Tarif extérieur. Préinscription sur le site

Ouverture : accueil du lundi au vendredi
de 8h à 18h30

Fermeture annuelle : 1^{ère} semaine à Noël,
1 semaine à Pâques et les 3 premières
semaines d'Août + jours fériés

Contact : Benjamin Topart

Tél. 06 23 59 90 65

3 Allée Gabert, Hem

Cre-618@babilou.com

BABILOU DROULERS

Accueil régulier et occasionnel
de 10 semaines à 3 ans.

Capacité : 12 places par jour, priorité
aux familles avec un contrat d'entreprise.

Tarif extérieur. Préinscription sur le site

Ouverture : accueil du lundi au vendredi
de 8h30 à 18h30

Fermeture annuelle : 1^{ère} semaine à Noël,
1 semaine à Pâques et les 3 premières
semaines d'Août + jours fériés

Contact : Benjamin Topart

Tél. 06 23 59 90 65

40 cité Droulers, Hem

Cre-619@babilou.com



LES ZIGOTOS

Accueil d'enfants de 10 semaines à 4 ans.

Capacité : 10 places (partenariat avec l'entreprise sarbacane).

Priorité aux familles hémôises.

Tarif extérieur : en fonction des revenus. Préinscription sur le site liveli. LPCR

Ouverture : du lundi au vendredi, de 8h30 à 19h.

Fermures annuelles : 3 semaines en Août, 1 semaine entre Noël et Nouvel An et 1 semaine fin Avril. 2 journées pédagogiques.

Contact : Laetitia Gombet
4 avenue Antoine Pinay, Hem
Tél. 03 74 46 91 81 ou 06 21 10 63 94
zigotos@lpcr.fr

LES PETITS PAS HEMPOMPONT

Accueil d'enfants de 10 semaines jusqu'au 3^{ème} anniversaire.

Accueil régulier et occasionnel.

Capacité : 10 places par jour.

Ouverture : du lundi au vendredi, de 7h30 à 19h

Fermures annuelles : les 3 premières semaines d'Août et 1 semaine à Noël.

Contact : Vanessa Vienne
Tél. 03 20 88 63 65

187 rue du général Leclerc, Hem
Hem@microcreche-lespetitspas.com
www.microcreche-lespetitspas.com



M'ÂMES D'ENFANTS

Horaires d'ouverture : 8h à 18h, du lundi au vendredi.

Périodes de fermeture : 7 semaines par an (1 semaine à chaque vacances scolaires, et 3 semaines en Août).

Âge : 10 semaines à 3 ans

Capacité d'accueil : 8 enfants

Accueil des familles hémoyennes et alentours.

Contact : Nassima Akkouchi

Tél. 03 62 57 38 47

30 rue Briet, Hem

mamhem59@gmail.com

Facebook : MAM HEM

MES COPAINS HEMOIS

Âge des enfants accueillis :

De 2 mois^{1/2} à 4 ans

Capacité d'accueil : 12 enfants

Horaires et jours d'accueil : du lundi au vendredi de 8h à 18h

Accueil des familles hémoyennes et extérieures

Fermures annuelles congés : 7 semaines par an selon le planning des assistantes maternelles

Contacts : Mme Jamme, Mme Dubar, et Mme Pau. Tél. 07 83 47 48 53

84 Rue des Écoles, Hem

mescopainshemois@gmail.com

ESPACE DE VIE SAINT-EXUPÉRY L'ENVOL (LIEU D'ACCUEIL PARENTS/ENFANTS)

Vous serez accueillis convivialement par deux accueillantes. Ce lieu vous permettra de partager un moment privilégié avec votre/vos enfant(s) autour du jeu. C'est aussi l'occasion de rencontrer et d'échanger avec d'autres parents ou futurs parents sur votre vécu ... de parents.

Accueil : Parents accompagnés de leur(s) enfant(s) de moins de 6 ans et futurs parents. Gratuit, en accès libre et sans inscription.

Ouverture : Le Lundi de 9h à 12h à l'Espace de Vie Saint-Exupéry (adresse ci-dessous). Et le Vendredi de 9h à 12h au Centre Social des 3 Villes, 93 Avenue Schweitzer à Hem - Tél. 03 20 75 49 62

Fermeture : Pendant les vacances scolaires

Contact : Caroline Duprez

Lieu d'Accueil Parents/Enfants, 5 allée Saint-Exupéry à Hem
Tél. 03 20 66 23 20
www.espacevie-hem.fr

CENTRE SOCIAL 3 VILLES

Pour toutes les activités ci-dessous : contacter **Nathalie Mille Référente Famille**. Tél. 03 20 75 49 62 / nmille@cs3villes.fr

AXES PARENTS :

Entretien et soutien à la parentalité, en individuel ou en collectif.

Du sport pour les mamans : chaque Lundi et Jeudi matin de 9h à 10h30.

AXE PARENTS/ADOS :

Travail de médiation sur les liens Parents/Ados, après accord des deux parties et après un entretien d'information.

Un mardi soir par mois : le mardi tout est permis, en lien avec nos partenaires, nous vous accueillons : un ado, un préado et son parent, mais aussi des parents en devenir, des grands parents autour d'un projet que nous co-construisons ensemble ! Parce que parent « oui », alité « non ».

REAAP parents/ados, par cycle de 6 à 8 séances.

AXE PARENTS/ENFANTS :

Un temps pour tous, un temps pour chacun : passer un temps avec l'un de vos enfants le Mercredi tous les 15 jours.

Sorties familiales, en fonction de votre ville (Roubaix, Hem, Lys-lez-Lannoy)

En fonction de la situation, de vos objectifs et de vos besoins, des actions ciblées dans le cadre du REAPP se déroulent chaque semaine, entre parents et/ou parents enfants. N'hésitez pas à venir vous renseigner et à vous procurer le programme adulte famille disponible et mis à jour tous les deux mois.



ÉCOLE ET QUARTIER

Atelier d'échanges entre parents et conseils d'une psychologue.
Organisation d'ateliers parents-enfants autour de la Lecture et du Jeu.
Le matin durant le temps scolaire, soit dans une école, soit à l'adresse d'École et Quartier pour des parents d'enfants en maternelle.

Capacité : 10 adultes.

Contact : Saadia Belaïdi

180 avenue Dr. Schweitzer - Tél. 03 20 02 89 92

ecoleetquartier.hem@laposte.net

LA MAISON DU PETIT POUCKET

Lieu d'accueil style maison verte (Françoise Dolto), lieu de rencontres et d'échanges, de socialisation. La Maison du Petit Poucet accueille les enfants jusqu'au 4^e anniversaire en compagnie de leurs parents, grands-parents, Assistant(e) Maternel(le).

Ouverture :

Le lundi de 9h30 à 11h30.

PMI des 3 Ponts - 34 rue Léonie Vanhoutte, Roubaix

Le mardi et le vendredi de 9h30 à 11h30.

Espace Linné - 277 avenue Linné, Roubaix.

Gratuit - Pas de réservation ni d'inscription.

Fermée quelques jours durant les vacances d'été.

Durant les vacances scolaires : le mardi et vendredi de 9h30 à 11h30.

188 boulevard de Fourmies, Roubaix.

Contact : Mme Barbieux psychologue

PMI, MNS Roubaix-Hem, 4 parvis Berthelot, Hem

Tél. 03 59 73 84 59



ÉCOLES PUBLIQUES

ÉCOLE MATERNELLE VICTOR HUGO

Garderie périscolaire de 7h à 8h20 et de 16h30 à 18h30.
Rue de Beaumont. **Contact:** M^{me} Losfeld - Tél. 03 20 02 51 76

ÉCOLE MATERNELLE MARCEL PAGNOL

Garderie périscolaire de 7h à 8h20 et de 16h30 à 18h30
Avenue de la Marne. **Contact:** M^{me} Duveau - Tél. 03 20 02 21 44

ÉCOLE MATERNELLE LA FONTAINE

Garderie périscolaire de 7h à 8h20 et de 16h30 à 18h30
Avenue Foch. **Contact:** M^{me} Vitasse - Tél. 03 20 75 55 60

ÉCOLE MATERNELLE SAINT-EXUPERY

Garderie périscolaire de 7h à 8h20 et de 16h30 à 18h30
Avenue Schweitzer. **Contact:** M^{me} Mojescik - Tél. 03 20 02 20 29

ÉCOLE MATERNELLE MARIE CURIE

Garderie périscolaire de 7h à 8h20 et de 16h30 à 18h30
Garderie à la Fontaine.
Rue Lannelongue. **Contact:** M^{me} Van Moorlegheem - Tél. 03 20 02 91 06

ÉCOLE MATERNELLE DE LATTRE DE TASSIGNY

Garderie périscolaire de 7h à 8h20 et de 16h30 à 18h30
Rue de la Vallée. **Contact:** M^{me} Schoondermark - Tél. 03 20 75 29 07

ACCUEIL

Les enfants ont classe
en écoles publiques maternelles
et élémentaires les Lundis,
Mardi, Jeudis et Vendredis.

INFO

L'inscription dans
les écoles publiques
se fait auprès du service
Actions Éducatives
de la Mairie
Tél. 03 20 66 70 05



ÉCOLES PRIVÉES

ÉCOLE MATERNELLE

NOTRE DAME DE LOURDES

Rue du Docteur Coubronne.

Ouverte de 8h30 à 11h30 et de 13h30 à 16h30.

Contact: M. Courouble - Tél. 03 20 75 57 51

ÉCOLE MATERNELLE

SAINTE THÉRÈSE

Rue Jean Jaurès.

Ouverte de 9h à 12h et de 13h30 à 16h30.

Contact: M. Alavoine - Tél. 03 20 02 28 44

ÉCOLE MATERNELLE

SAINTE GENEVIÈVE

Rue de la Vallée.

Ouverte de 8h30 à 11h30 et de 13h30 à 16h30.

Contact: M^{me} Dubus - Tél. 03 20 83 01 32





AUTOUR DE L'ÉCOLE

DYNAMIQUE DANS LES ÉCOLES AUTOUR DE L'AIDE SPÉCIALISÉE

Au service des familles durant le temps scolaire et hors temps scolaire sur rendez-vous.

Bilans psychologiques, constitution des dossiers MDPH (Maison Départementale des Personnes Handicapées), relations avec le CMP (Centre Médico-psychologique), CMPP (Centres Médico-Psycho-Pédagogique), PMI (Protection Maternelle et Infantile), Hôpitaux. Toutes les demandes sont étudiées.

École Saint-Exupéry

100 avenue du Docteur Schweitzer, Hem

Contact :

Véronique Delevallez,
Psychologue de l'éducation,
Tél. 03 20 73 58 37



STRUCTURES MUNICIPALES ENFANTS DE 3 À 12 ANS

Plan Mercredi (de septembre à juin)

Ecole maternelle Victor Hugo

Rue de Beaumont
Tél. 03 20 02 22 74

Petites vacances

- Vacances de la Toussaint, d'Hiver et de Printemps :
Chenapans et Globes Trotteurs
- Vacances de Noël : uniquement les Globes Trotteurs

Les Chenapans

École maternelle Victor Hugo
Rue de Beaumont
Tél. 03 20 02 22 74

Les Globes Trotteurs

Ecole maternelle Marie Curie
Rue Lannelongue
Tél. 03 20 02 60 83

Pour l'accueil de loisirs d'été, voir le Guide jeunes 2021

Inscriptions à la régie centralisée et sur le Portail Famille

Mairie, 42 rue du Général Leclerc - Tél. 03 20 66 70 02

Renseignements

Direction Éducation Jeunesse - Tél. 03 20 66 70 05



STRUCTURES ASSOCIATIVES

À PARTIR DE 2 ANS

ESPACE DE VIE SAINT-EXUPÉRY

3 allée Bournazel,

Tél. 03 20 66 23 20

Le mercredi et les vacances scolaires.

Pour les enfants de 2 ans (scolarisés) à 6 ans.

Ouverture:

Accueil de Loisirs de 9h à 17h avec repas.

Garderie de 7h30 à 9h et de 17h30 à 18h30.

Capacité: 60 enfants.

Contact: Marie Adjila Behri

Tél. 03 20 66 23 20 - www.espacevie-hem.fr

CENTRE SOCIAL 3 VILLES

Accueil de loisirs de 2 à 5 ans: Mercredi et vacances scolaires.

Capacité: 80 enfants.

Ouverture:

De 8h30 à 17h.

Garderie: de 7h30 à 8h30 et de 17h à 18h30.

Contact: Louisa Hamoud.

93 rue du Dr Schweitzer 59510 Hem

Tél. 03 20 75 49 62 - Fax: 03 20 83 70 88

lhamoud@cs3villes.fr



ACTIVITÉS SPORTIVES

AINSI DANSE

Ateliers d'éveil à la danse puis initiation, à partir de 3 ans

Contact : Sabine LEBLANC

Tél. 07 50 57 06 04

ainsidanse@yahoo.fr

www.ainsidansehem.fr

GYMNASTIQUE LA VAILLANTE

À partir de 15 mois :

"TU MARCHES, TU GYM"

Puis de 2 ans et demi à 6 ans :

PSYCHOMOTRICITÉ GYMNIQUE

Salle Emilie Le Pennec, rue Blaise Pascal.

Contact : Marie-Christine Malaizé

Tél. 06 40 42 67 12

lavaillante.59@gmail.com

HEM TENNIS CLUB

Initiation à partir de 4/5 ans.

École de Tennis - 86 rue des Trois Baudets.

Contact :

Eric Briet - Tél. 03 20 80 33 22

hemtenniscub@free.fr

www.hemtenniscub.fr

ÉCOLE MUNICIPALE DE NATATION

Bébés nageurs : Pour des enfants de 6 mois à 5 ans (vaccins à jour) : cours le mercredi et séances le samedi
Section apprentissage pour des enfants de 5 à 8 ans.

Bassin du Parc - rue de Beaumont.

Contact : Service des sports de la ville
Tél. 03 20 66 58 02

NATATION

À partir de 6 mois (vaccins à jour).
Syndicat intercommunal des Trois Villes.

Piscine des Trois Villes,
350 avenue du D^r Schweitzer.

Contact : Tél. 03 20 75 78 99



ÉCOLE DE FOOTBALL

Olympic Hémois Football Club.
Catégorie débutant de 4 à 8 ans.
Maison du Foot, rue de la Lionderie.

Contact: hem.o.528194@lfhf.fr
www.ohf59.sportsregions.fr

BADMINTON

À partir de 4 ans
Salle Dubus (Rue de Beaumont)

Contact: Rabah ALIBACHA
Tél. 06 03 98 90 14
www.hembadminton.fr

JUDO CLUB DE HEM

À partir de 3 ans.
Judo d'éveil et jeux d'opposition, pratique
de jeux pour acquérir
de la souplesse et éveiller les sens.
Dojo (Avenue Dunant).

Contact: Christophe Grossemy
Tél. 06 75 74 35 73
judoclubdehem@orange.fr
www.judo-club-hem.fr

HEM SPORT BASKET BALL

Apprentissage et découverte du basket
sous forme de jeux ludiques,
et règles de bases.

Pour les enfants de 5 à 6 ans (baby).
Salle Émile Delcourt - Rue Jean Jaurès.

Contact: Bernadette Imbrecht
Tél. 06 65 02 56 65

CENTRE ÉQUESTRE LE COMTE "LE PETIT PARC"

Baby poney à partir de 2 ans et baptêmes
de poney les Mercredis,
Samedis et Dimanches.

Rue de Croix 59510 Hem

Contact: Tél. 03 28 33 93 28
www.petitparc.com
petitparc@petitparc.com
vchateaudhemequitation@sfr.fr
www.hemotion.fr

ACTIVITÉS INTERCULTURELLES ET INTERGÉNÉRATIONNELLES

(Enfants et parents)

LUDOTHÈQUE « À TOI DE JOUER »

Ouverture :

- Mardi et vendredi de 16h30 à 18h30

- Mercredi de 14h à 19h

(Pendant et hors vacances)

- Jeux sur place

- Possibilité d'emprunts de jeux pour les adhérents

Lien catalogue en ligne « Myludo »

<https://www.myludo.fr/#!/profil/a-toi-de-jouer-20739>

Contact : Mme Colline Lejeune

Espace de Vie Saint Exupéry

Tél. 03 20 66 23 20

animation@espacevie-hem.fr



ACTIVITÉS CULTURELLES

THÉÂTRE DE L'AVENTURE

Chaque saison, dans la programmation, au moins un temps fort destiné à la petite enfance avec des spectacles pour les tout-petits. Des représentations sont prévues spécifiquement pour les crèches et multi-accueil.

Volonté de favoriser dès le plus jeune âge les sorties culturelles.

Pas de programmation de juin à octobre, mais les bureaux restent ouverts.

Contact : Tél. 03 20 75 27 01

27 rue des Écoles.

www.theatre-aventure.fr

mediation@theatre-aventure.fr

MÉDIATHÈQUE DE HEM

Ouverture :

Mardi : 16h30 - 18h30

Mercredi : 10h - 12h / 14h30 - 17h30*

Jeudi : 10h - 12h*

Vendredi : 15h - 17h30

Samedi : 10h - 12h / 15h - 18h30*

** Créneaux où la Médiathèque est fermée pendant les vacances scolaires.*

Espace Culturel Franchomme,

1 rue du Général Leclerc

Contact : Manuela Masurel

Tél. 03 20 66 83 95

www.mediatheque-hem.net

RENDEZ-VOUS DU CONTE

Un mercredi sur deux
à 9h15 à la Médiathèque
(en collaboration avec
le Théâtre de l'Aventure).

Gratuit sur inscriptions
(et dans la limite des places
disponibles) au

03 20 66 58 48 ou par mail
à emap@ville-hem.fr

ÉCOLE MUNICIPALE D'ARTS PLASTIQUES

Ateliers d'arts plastiques à l'année pour les 3-5 ans les mercredis matin (9h15-10h45 et 11h-12h30) et samedis matin (10h45-12h15) et après-midi (14h-15h45).

Stages pour les 3-5 ans pendant les vacances scolaires (1 semaine à chaque période de vacances scolaires, le matin de 10h à 11h30).

Capacité : 8 enfants par atelier.

Inscriptions : directement sur votre portail famille (dans la limite des places disponibles).

Renseignements : Espace Culturel Franchomme.

1 rue du Général Leclerc.

Tél. 03 20 66 58 48

IMAGINATION

Colorguards (drapeaux, fusils, sabre) à partir de 5 ans :

- les Lundis, salle Blaise Pascal, de 18h à 20h
- les Samedis, salle Blaise Pascal, de 14h à 17h.

Musiciens à partir de 6 ans :

- les Vendredis, salle Diligent, de 18h à 20h.

Contact : tél. 06 64 14 37 81



PROTECTION MATERNELLE ET INFANTILE (PMI)

Site André Diligent

231 Avenue Laënnec, HEM

La PMI du Conseil Départemental du Nord est au service des familles à travers :

- Des consultations prénatales et de planification familiale,
- L'intervention de la conseillère conjugale,
- L'accompagnement de la sage-femme et des puéricultrices à domicile, avant et après la naissance,
- Des consultations infantiles,
- Des consultations de puériculture,
- Des consultations psychologiques,
- Les examens de santé du 9^e mois,
- Des bilans de 2 et 4 ans,
- L'accompagnement des Assistant(e)s Maternel(le)s.

CONSULTATIONS INFANTILES (SUIVI MÉDICAL ENFANTS MOINS DE 6 ANS)

Site André Diligent

231 Avenue Laënnec, HEM

Le Mardi de 13h30 à 16h30 sur RDV

Le Vendredi de 9h à 12h sur RDV



CONSULTATIONS (SUIVI DE GROSSESSE, DE CONTRACEPTION ET DE GYNÉCOLOGIE) ET DE DE PLANIFICATION FAMILIALE

Site André Diligent – 231 Avenue Laënnec, HEM

Le Jeudi matin de 9h à 11h30 sur rendez-vous

Pour prendre RDV, appelez au :

- 03 59 73 69 25 (le jour des consultations)

- 03 59 73 84 59 (les autres jours)

INSTITUT D'ÉDUCATION MOTRICE (IEM)

LA SOURCE

IEM La Source - 184 rue du Général Leclerc, HEM

Tél. 03 20 02 06 61

Contact: Mme Vanessa Tricoit.



Situé à Hem, l'Institut d'Éducation Motrice La Source est un lieu d'accueil pour 20 enfants âgés de 3 à 10 ans porteurs de handicaps multiples (pluri handicap, sur handicap, poly handicap). Tous ont été orientés par décision de la Maison Départementale des Personnes Handicapées.

L'établissement est ouvert le lundi, mardi, jeudi et vendredi de 9h à 16h15 et le mercredi de 9h à 13h30. L'établissement propose aux enfants une prise en charge éducative, rééducative, et pédagogique.

LE CENTRE MÉDICO-PSYCHOLOGIQUE (CMP)

Le Centre Médico-Psychologique accueille et prend en charge des enfants de 0 à 13 ans présentant des difficultés d'ordre psychologique et leur retentissement dans le domaine psychomoteur, du langage et du comportement. À la suite d'une évaluation, un projet thérapeutique est proposé à la famille et à l'enfant.



Le CMP est un lieu d'accueil et de soins.

Il propose :

- consultations médicales et psychologiques,
- psychothérapies,
- accompagnement social,
- thérapies familiales.

L'équipe du Centre Médico-Psychologique est composée de médecins pédopsychiatres, de psychologues, d'une orthophoniste, d'un psychomotricien, d'une secrétaire médicale et d'une assistante socio-éducative.

Il s'agit d'un service public. Le prix des consultations est intégralement pris en charge par la sécurité sociale.

Le CMP travaille en lien avec des partenaires extérieurs qui constituent l'environnement familial, scolaire et social de l'enfant. Les consultations ont lieu sur rendez-vous, du lundi au vendredi au CMP.

Le CMP infanto-juvénile couvre les secteurs suivants : Roubaix-Sud-Est (Nouveau Roubaix, Hauts-Champs, Trois Ponts), Hem, Lannoy, Lys-Lez-Lannoy, Toufflers et Saille-Lez-Lannoy.

Contact : Centre Médico-psychologique, CMP 59107 Wattrelos 56/58 rue du Docteur Leplat, 59100 Wattrelos - Tél. 03 20 89 39 11

CAISSE D'ALLOCATIONS FAMILIALES (CAF)

La médiation familiale

La médiation familiale est un temps d'écoute, d'échanges et de négociation qui vous permet :

- D'aborder les problèmes liés à un conflit familial :
 - couple ou parents en situation de rupture, séparation, divorce
 - jeunes adultes ou grands parents en rupture de liens, successions conflictuelles.
- De prendre en compte de manière très concrète les besoins de chacun, notamment ceux des enfants, avec un tiers qualifié et impartial : le médiateur familial.

Son rôle est de rétablir la communication et de créer un climat de confiance propice à la recherche d'accords entre les personnes.

2 associations agréées interviennent sur le territoire de Roubaix - Tourcoing : Avec des Mots Médiation

06 10 21 26 81 - 06 29 47 19 75 - 06 14 43 05 40 - 06 13 38 11 92

CIDFF de Roubaix - Tourcoing

Antenne Roubaix : 03 20 70 22 18 - Antenne Tourcoing : 03 20 01 37 37

Au fil du dialogue

151 rue de Lille, 59250 Halluin Tél. 07 61 04 59 55

L'aide à domicile

C'est un service exercé par des professionnels qualifiés qui interviennent à votre domicile et vous aident à surmonter un événement familial et récent.

La CAF apporte un soutien financier aux associations agréées qui permet de réduire le montant de la participation financière demandée à la famille.

Vous pouvez contacter directement les associations d'aide à domicile par téléphone :

- AFAD Roubaix : 03 20 68 93 42
- AFMD Métropole Nord-Est : 03 20 73 64 37

IMPÔTS

Frais de garde des enfants de moins de 6 ans .

Pour les enfants de moins de 6 ans au 1^{er} janvier de l'année d'imposition. Vous pouvez bénéficier d'un crédit d'impôt lorsque vous déclarez les sommes versées pour l'accueil de votre enfant, il n'y a plus de condition de travail pour les familles.

Ce crédit d'impôt est de 50% du montant des sommes versées plafonné à 2300 € par enfant, soit un crédit d'impôt maximum de 1150 euros (référéncé 2022). En cas de résidence alternée au domicile de chacun des parents divorcés ou séparés, la limite est de 1150 euros par parent, soit un crédit d'impôt maximum de 575 €.

CAISSE PRIMAIRE D'ASSURANCE MALADIE

Permanences de l'agence locale d'assurance maladie

Dans la maison de l'emploi et des services publics.

Uniquement les mardis, hors vacances scolaires. Sur rendez-vous.

Tel. 36 46. - www.securite-sociale.fr

CAISSE D'ALLOCATIONS FAMILIALES (CAF)

Prestation d'Accueil du Jeune Enfant (PAJE).

Pour un enfant né ou adopté, vous pouvez bénéficier de la PAJE

La PAJE comprend :

- La prime à la naissance ou à l'adoption,
- L'allocation de base,
- Un complément de libre choix d'activité,
- Un complément de libre de choix de mode de garde.

Information : www.mon-enfant.fr

En cas de difficulté, vous pouvez prendre rendez-vous sur caf.fr (un numéro d'allocataire n'est pas nécessaire pour prendre rendez-vous).

NUMÉROS UTILES

- **Mairie**
Tél. 03 20 66 58 00
informations disponibles sur le site
de la ville de HEM
- **Relais Petite Enfance**
Tel. 03 20 02 35 23
- **Maison de la petite enfance**
Tel. 03 20 02 49 32
- **C.C.A.S.**
Tél. 03 20 66 58 13
- **Centre anti-poison**
Tél. 0800 59 59 59
- **Pompiers** Tél. 18
- **Samu** Tél. 15
- **Numéro d'urgence européen**
Tél. 112
*(Appel depuis un téléphone fixe ou un
téléphone portable accessible même
sans crédit).*
- **S.O.S. enfance maltraitée**
Tél. 119
- **Violences femmes info**
Tél. 39 19
- **UTPAS Roubaix - Hem**
Service PMI :
Tél. 03 59 73 84 59



STRUCTURES D'ACCUEIL

1 Maison de la Petite Enfance <i>Accueil collectif et individuel</i>	
124 rue des Écoles.....	P8
2 Coquin Coquine:	
2 bis rue Racine.....	p9
3 Les Petits Tambours <i>Espace de Vie Saint-Exupéry</i>	
3 allée Bournazel.....	P10
19 1, 2, 3, Eveil	
93 rue du D ^r Schweitzer.....	p10
5 Rigolo comme la Vie - Guesde	
106 rue Jules Guesde.....	P11
36 Rigolo Comme la Vie - Ecoles	
220, rue des Écoles.....	P12
4 Rigolo comme la Vie - Colbert	
17 rue Colbert.....	P12
33 IEM La Source	
184 rue du Général leclerc.....	P33
35 Babilou Hem Gabert et Babilou Hem Cité Droulers	
3 allée Gabert/40 cité Droulers.....	P13
37 Les petits Pas d'Hempompont	
187 Rue du Général Leclerc.....	P15
39 Les Zigotos	
4 avenue Antoine Pinay.....	p14
40 M'âmes d'Enfants	
30 rue Briet.....	p15
41 Mes copains Hemois	
84 rue des Écoles.....	p15
PARENTS / ENFANTS	
3 Espace de Vie Saint-Exupéry	
3 allée Bournazel.....	P16
19 Centre Social 3 Villes	
93 rue du D ^r Schweitzer.....	P16
6 École et Quartier	
231 avenue Laënnec.....	P18
28 La Maison du Petit Poucet	
4 parvis Marcellin Berthelot.....	P18
ÉCOLES MATERNELLES PUBLIQUES	
7 École maternelle Victor Hugo	
Rue de Beaumont.....	P20

8 École maternelle Marcel Pagnol	
Avenue de la Marne.....	P20
9 École maternelle La Fontaine	
Avenue Foch.....	P20
10 École maternelle Saint-Exupéry	
100 avenue Schweitzer.....	P20
11 École maternelle Marie Curie	
Rue Lannelongue.....	P20
12 École maternelle De Lattre de Tassigny	
Rue de la vallée.....	P20

ÉCOLES MATERNELLES PRIVÉES

13 École maternelle Notre Dame de Lourdes,	
Rue du Docteur Coubronne.....	p22
15 École maternelle Sainte Thérèse	
Rue Jean Jaurès.....	p22
16 École maternelle Sainte Geneviève	
Rue de la vallée.....	p22

AUTOUR DE L'ÉCOLE

10 École maternelle Saint-Exupéry	
100 avenue Schweitzer.....	P23

ACCUEIL DE LOISIRS

(STRUCTURES MUNICIPALES)

7 Les Chenapans (V.Hugo)	
Rue de Beaumont.....	p24
11 Les Globes Trotteurs (M. Curie)	
Rue Lannelongue.....	P24
8 Les Galopins (M.Pagnol)	
Avenue de la Marne.....	p24
17 La régie centralisée - Mairie	
42 rue du Général Leclerc.....	p24

ACCUEIL DE LOISIRS MATERNELLES
(STRUCTURES ASSOCIATIVES)

3 Espace de vie Saint-Exupéry	
3 allée Bournazel.....	p25
19 Centre Social 3 Villes	
93 rue du D ^r Schweitzer.....	p25

ACTIVITÉS SPORTIVES

2 Ainsi Danse	
Centre M.Schuman, rue Racine.....	p26
20 Gymnastique La Vaillante	
Salle Emile Le Pennec, Rue Blaise Pascal.....	p26
21 Hem Tennis Club	
86 rue des trois Baudets.....	p26
22 École municipale de natation	
Rue de Beaumont.....	p26
24 Piscine des Trois Villes	
350 avenue du D ^r Schweitzer.....	p27
23 Hem Sports Basket Ball	
37 rue Jean Jaurès.....	p27
38 Le Petit Parc	
Rue de Croix.....	p27
25 Olympic Hemois Football Club	
Maison du Foot, rue de la Lionderie.....	p27
27 Judo Club de Hem	
Salle de Beaumont.....	p27
19 Judo Club de Hem	
Dojo - Avenue Dunant.....	p27

ACTIVITÉS CULTURELLES

3 Ludothèque À toi de jouer	
3 allée Bournazel.....	p28
30 École Municipale d'arts plastiques	
ECF - 1 rue du Général Leclerc.....	p29
30 Médiathèque de Hem	
ECF - 1 rue du Général Leclerc.....	p29
32 Théâtre de l'Aventure	
27 rue des Écoles.....	p30
31/6 Showband New Spirit	
Salle B. Pascal / Salle A.Diligent.....	p30

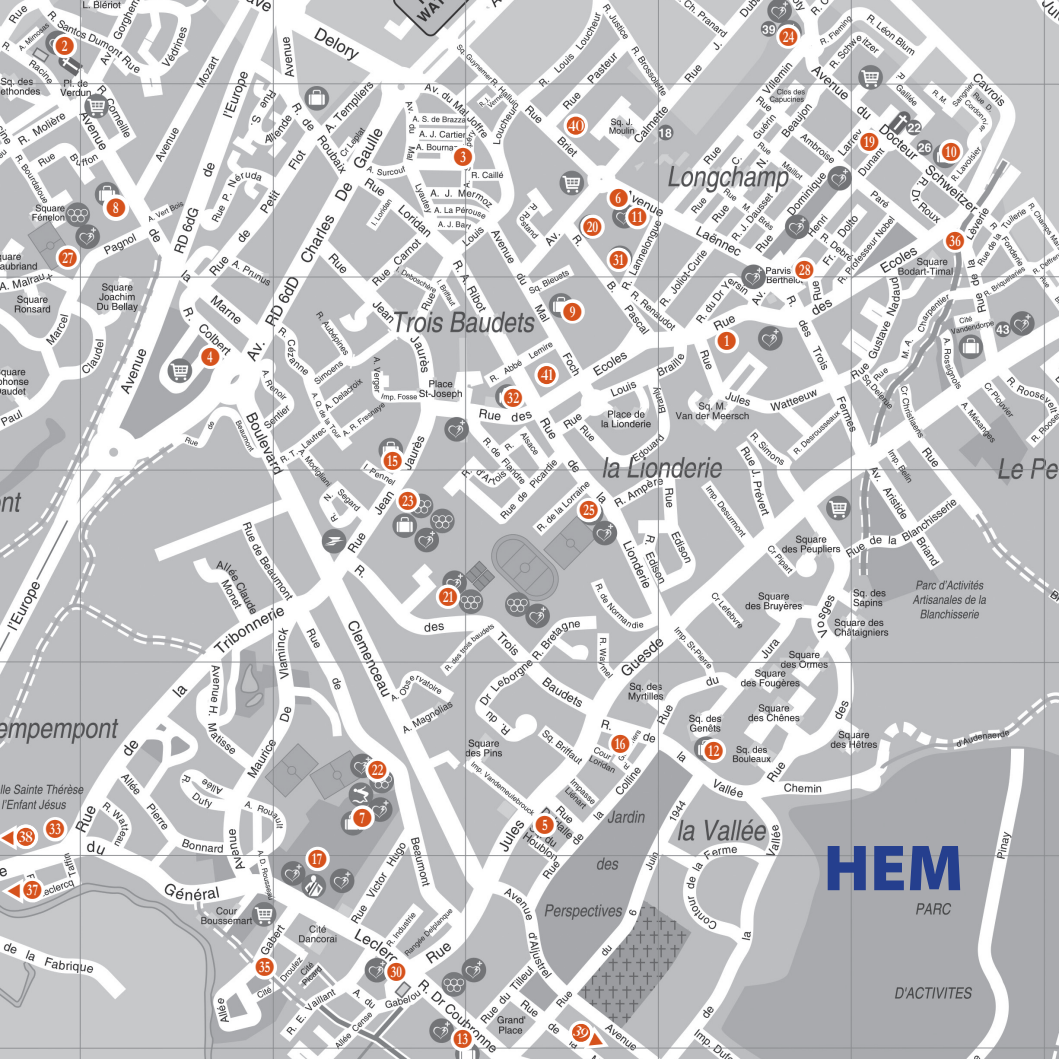



Composition : Ville de Hem
Service Communication
contact@ville-hem.fr
Imprimé sur papier recyclé.